

SABA İSTANBUL TÜRKÜSÜ

Sefyan

Sallasana mendilini

(Radife Erten'den alınmıştır)

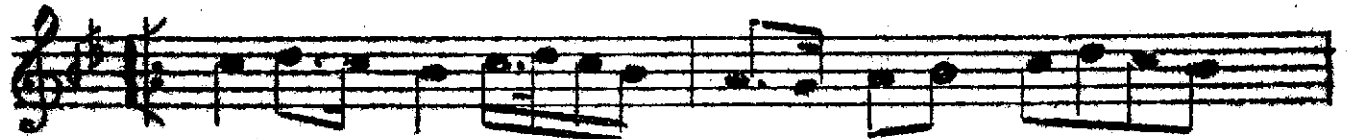

BİR DAL DA İ..... Kİ Kİ RAZ.....
BİR DAL DA İ..... Kİ CE VİZ.....

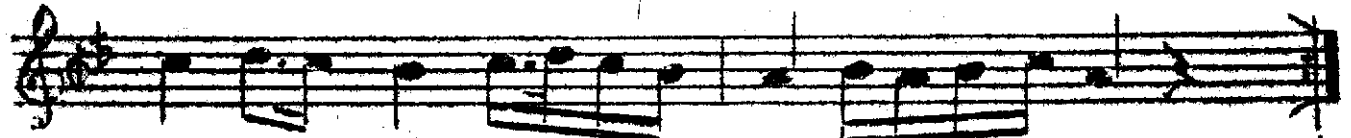

İİ Rİ AL İİ..... Rİ BE..... YAZ
A RA MİZ DER..... YA DE..... NİZ



E GER HE Nİ..... SE VER SEN.....
SEN A... RA DA..... BEN BUR DA.....



LEK TU BU NU..... SIK ÇA..... YAZ
NE BET KAL DI..... NE BE..... NİZ



SAL LA SA NA SAL LA SA NA LEN Dİ Lİ Nİ.....



GÖN DER SE NE GÖN DER SE NE SEV Gİ.... Lİ Mİ....

Ümit